Asset-Trade
Assessment & Sale of Used Assets

Ref. Nr.: 239-09301609

Overview and Technical Data:

IMA - Combima K II R75-5:1 1820 V R3 Kantenbearbeitungsautomat

IMA

Baujahr: Jan. 1995

© Copyright 2025 - Asset-Trade

Description:

IMA COMBIMA / K /II / R75 - 5:1 /1820 / V / R3 - Kantenbearbeitungsautomat

Combima zum Formatieren / Profilíeren, zum Kantenverleimen und zum Kantennachbearbeiten von plattenförmigen Werkstücken.

Technische Daten:

- Kantenmaterialien: Kunststoffstreifen, Rollenware
- min. Streifenlänge bei Rollenmaterial = ca. 300 mm
- min. Streifenlänge bei Rollenmaterialen= ca. 14 mm
- Streifendicke bei Rollenmaterialen = 0,4 - 3 mm
- Dämpfungsprofil = ca. 1,9 mm
- min . Werkstücklänge = ca. 200mm
- min . Werkstückdicke = ca. 8 mm
- max . Werkstückdicke = ca. 45 mm
- min. Werkstückausstand aus der Kettenbahn, je Seite = ca. 45 mm
- man . Werkstückausstand aus der Kettenbahn, je Seite = ca. 85 mm
- min. Durchlaufbreite bei Werkstückausstand 45 mm auf der Bearbeitungsseite und - 15 mm auf der Gegenseite ohne Bearbeitung
    - Längsbearbeitung mit montierten Gegenhalterollen, Hubschienen und Flachriemeneinzug zwischen den Kettenbahnen = ca. 235 mm
    - Längsbearbeítung mit verfahrbaren Gegendruckrollen auf - 50 mm = ca. 200 mm kurze Teile werden mit einem Nocken eingezogen.
    - Querbearbeitung = ca. 230 mm
    - Querbearbeitung: nur zutreffend bei kurze Teile werden einem Nocken eingezogen Maschinen mit Nocken = ca. 320 mm
- max. Arbeitsbreite ca. 2600 mm
- Nockenabstand 540/450 mm
- Klimagerät, ca. 1000 W Kühlleistung
- IMATRONIC- Steuerrechner

Weitere Details aufs Anfrage

© Copyright 2025 - Asset-Trade

Technical Data:

Technical Data:

Steuerung: CNC

Buyer Information:

Zustand: Sehr guten Zustand
Verfügbarkeit: Auf Anfrage
Verkauft als: Frei LKW
MwSt.: 19 %
Käuferaufgeld: 15 %
Standort: Deutschland

© Copyright 2025 - Asset-Trade

Images:

1

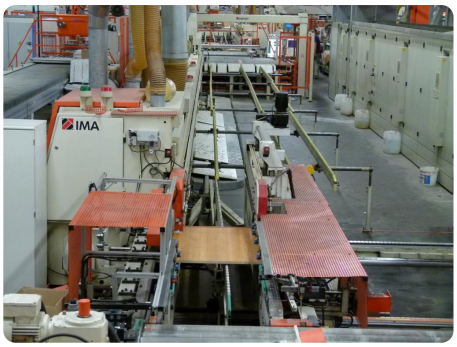

2

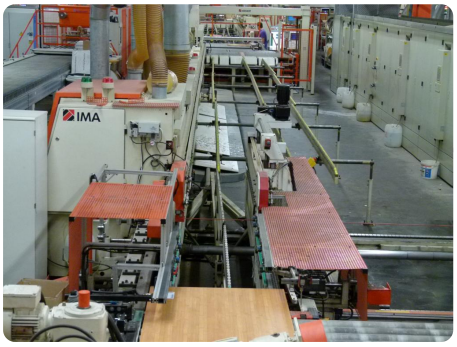

3

4

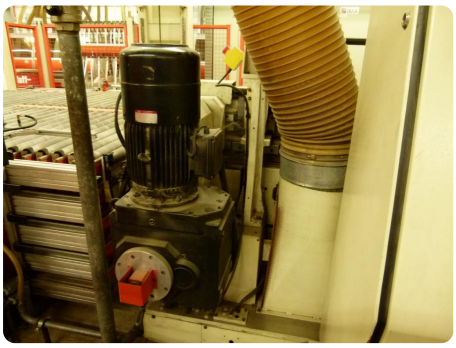

5

© Copyright 2025 - Asset-Trade

6

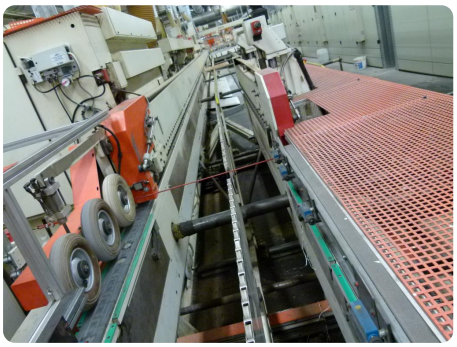

7

8

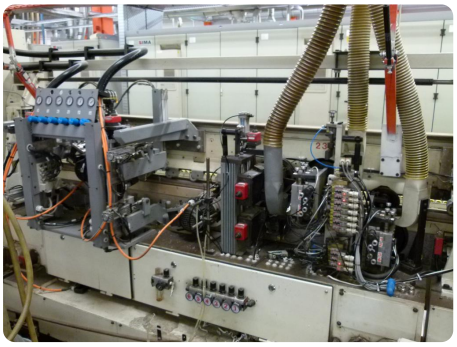

9

10

11

© Copyright 2025 - Asset-Trade

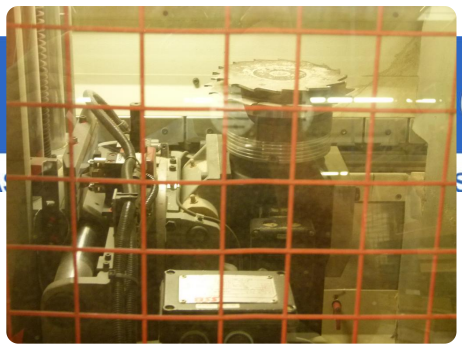

12

13

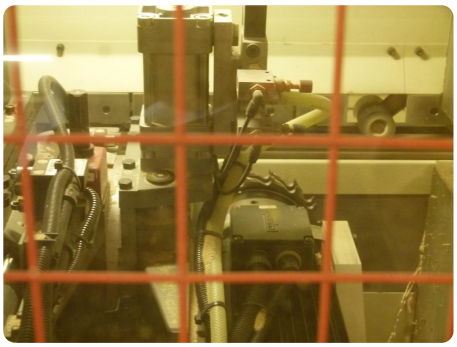

14

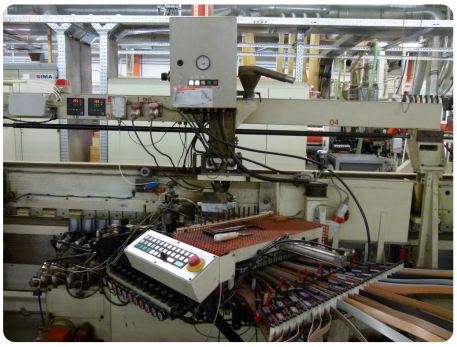

15

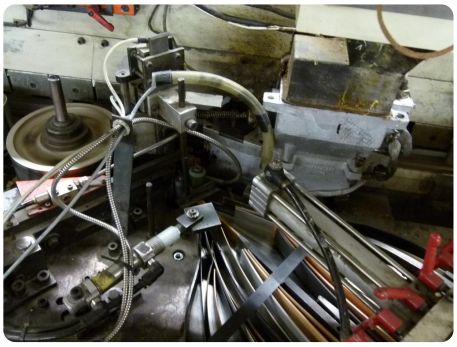

16

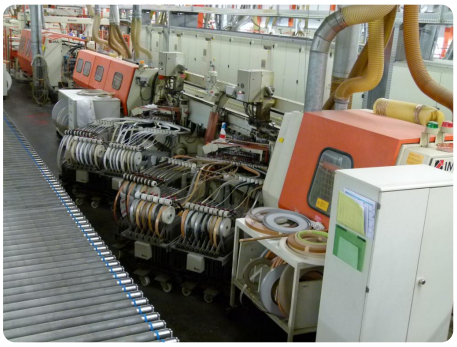

17

© Copyright 2025 - Asset-Trade

18

19

20

21

22

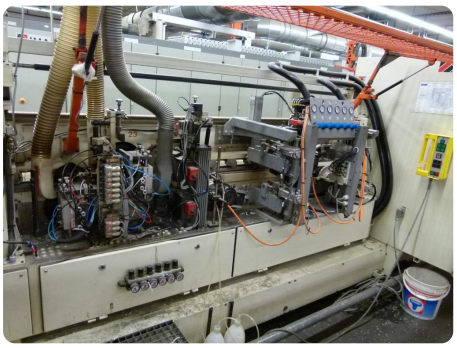

23

© Copyright 2025 - Asset-Trade

24

25

26

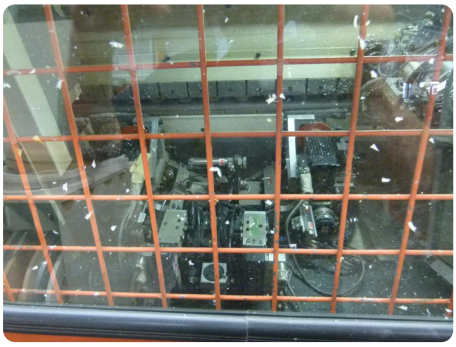

27

28

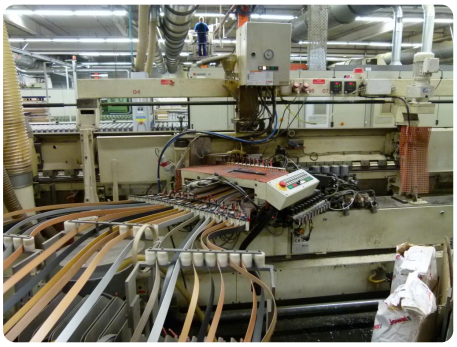

29

© Copyright 2025 - Asset-Trade

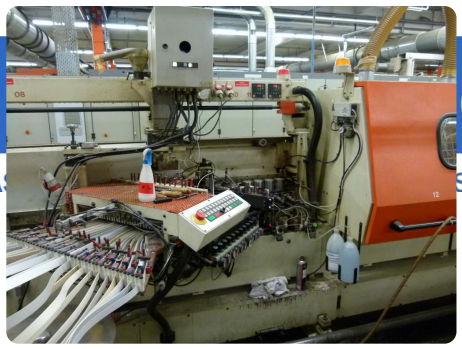

30

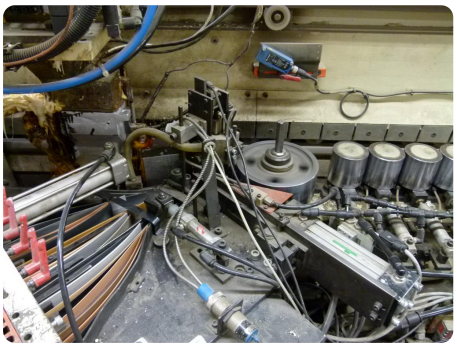

31

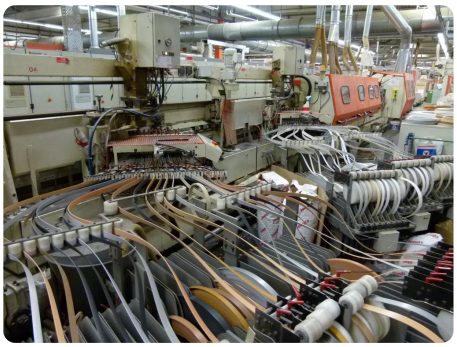

32

© Copyright 2025 - Asset-Trade

Asset-Trade

Assessment & Sale of Used Assets

Asset-Trade

Bewertung & Vermarktung von Industrieanlagen weltweit

Am Sonnenhof 16

47800 Krefeld

Deutschland

Tel.: +49 2151 32500 33